

# 顧客を惹きつけるプレゼンテクニック

## 木建市場 ウォークインホーム「6ヶ月集中スクール」

(大阪版)

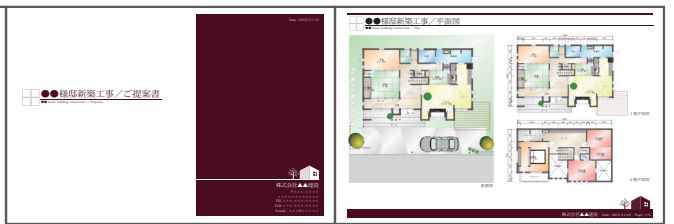

12月のスクールでは  
「プレゼンボードとパース作成」の  
テクニックを中心に講習します。

★木建市場のサポート会員様は  
複数名参加の場合でも「参加費無料!!」  
(会員以外の方は5,400円/1名)

### 開催概要

#### ウォークインホーム「6ヶ月集中スクール」第6講

【日時】  
2016年12月6日(火) 10:00 ~ 17:00  
(昼休憩: 1時間)

【会場】  
大阪府岸和田市額原町 180  
ナカザワ建販株式会社 会議室

【必要物品】  
ノートPC  
プロテクトキー  
筆記用具

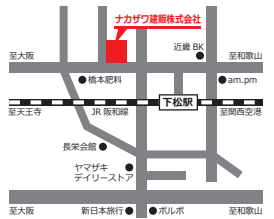

### 参加メリット

お客様への訴求効果の高い「説得力のあるプレゼン資料」が作成できるようになります。

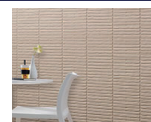

**特典①** **ニチハ株式会社**  
「ニチハ外壁材データ」をプレゼント!!  
(1社につきCD1枚を差し上げます)



**特典②** **今月のスイーツ**  
**銀座文明堂「森幸四郎どら焼き」**  
「世界で最もカステラを極めた男」「食の人間国宝」と呼ばれる森幸四郎氏が手掛ける逸品

※画像はイメージです/内容は予告なしに変更になる場合があります

### ◆講師プロフィール

#### 奈良宏紀 / Hiroki Nara

株式会社木建市場 代表取締役 / 日創研 西東京経営研究会 経営戦略委員長

#### 【略歴】

大学卒業後、建材販売店の営業マンを経て、1999年に株式会社木建市場参画。  
2009年に代表取締役就任。  
建築業界とソフト業界の知識と経験を融合したサービスを提供。講演・講師実績多数。



お申込みフォーム ※必要事項に□・ご記入の上、FAXにてお申込みください ※受付締切：2016年11月28日(月)

参加  不参加  興味はあるが、今回は不参加

貴社名			
連絡先	TEL	FAX	E-Mail
参加者氏名	全( )名		
参加費	<input type="checkbox"/> サポート会員様 (参加無料) <input type="checkbox"/> 一般会員様 (5,400円/1名)	プロテクトキーの貸出	<input type="checkbox"/> 希望する( )本 <input type="checkbox"/> 希望しない
ノートPCの貸出 (台数に限りがあります)	<input type="checkbox"/> 希望する( )台 <input type="checkbox"/> 希望しない	※【PCの貸出しをご希望される方】必ず事前にお電話にてご予約ください。	

## 受付FAX番号：042-208-3251

本件のお問い合わせ先 (株式会社木建市場) TEL: 042-208-3250

## 7月

日	月	火	水	木	金	土
					1	2
3	4 大操	5 大6	6 大設	7	8 東6	9
10	11	12 東設	13	14 東操	15	16
17	18	19	20	21	22	23
24 31	25	26	27	28	29	30

## 8月

日	月	火	水	木	金	土
	1	2	3	4	5	6
7	8 大6	9	10 東6	11	12	13
14	15	16 大入	17 東入	18 東マ	19 大マ	20
21	22	23	24	25	26	27
28	29	30	31			

## 9月

日	月	火	水	木	金	土
				1	2	3
4	5 大操	6 大6	7 大設	8	9 東6	10
11	12	13 東設	14	15 東操	16	17
18	19	20	21	22	23	24
25	26	27	28	29	30	

## 10月

日	月	火	水	木	金	土
						1
2	3 大マ	4 大6	5 大入	6	7 東6	8
9	10	11 東入	12	13 東マ	14	15
16	17	18	19	20	21	22
23 30	24 31	25	26	27	28	29

## 11月

日	月	火	水	木	金	土
		1	2	3	4	5
6	7 大操	8 大6	9 大設	10	11 東6	12
13	14	15 東設	16	17 東操	18	19
20	21	22	23	24	25	26
27	28	29	30			

## 12月

日	月	火	水	木	金	土
				1	2	3
4	5 大マ	6 大6	7 大入	8	9 東6	10
11	12	13 東入	14	15 東マ	16	17
18	19	20	21	22	23	24
25	26	27	28	29	30	31

### ウォークインホーム

【毎月】6ヶ月集中スクール

【7・9・11月】設計図書スクール

【8・10・12月】入門スクール

**東6** 東京・6ヶ月集中スクール

**東設** 東京・設計図書スクール

**東入** 東京・入門スクール

**大6** 大阪・6ヶ月集中スクール

**大設** 大阪・設計図書スクール

**大入** 大阪・入門スクール

### オプションソフト つもり君

【7・9・11月】操作スクール

【8・10・12月】マスター保守スクール

**東操** 東京・操作スクール

**東マ** 東京・マスター保守スクール

**大操** 大阪・操作スクール

**大マ** 大阪・マスター保守スクール

### ウォークインホーム 6ヶ月集中スクール

◆10:00~17:00 (昼休憩:1時間)

**東6** **大6**

7~12月までの毎月開催/6ヶ月でウォークインホームの操作をひと通りマスターします

7月	<b>1日入門スクール</b> 「ゼロからはじめるウォークインホーム」	ウォークインホームの基本操作/初めての物件入力
8月	<b>下書きの基本と応用</b> 「間くずれのある間取り入力」	基本入力のおさらい/下書きを使ってグリッドに収まらない物件の入力
9月	<b>屋根の自動生成と応用</b> 「屋根のカンタン自動入力から複雑な形状まで」	下書きを使った屋根の手入力/ワンランク上の屋根自動生成テクニック
10月	<b>敷地の入力と斜線チェック</b> 「敷地入力集中講座」	敷地の入力 (三斜求積・座標・画像データからの作成・CADデータからの作成) 斜線チェック
11月	<b>外構の入力と3次元部材の追加</b> 「魅力的な外構づくりのポイント」	魅力的な外構の入力/3次元部材の追加方法
12月	<b>プレゼンボードとパース作成テクニック</b> 「説得力のあるプレゼン資料の作成」	プレゼンボードの作成/CG作成のテクニック/サイディングや床材の追加方法

### ウォークインホーム 設計図書スクール

◆13:00~17:00 (午後のみ)

**東設** **大設**

7・9・11月	<b>設計図書スクール</b>	設計図書の基本操作を学びます。スクールの中で自社の図面枠を作成してみます。
---------	-----------------	---------------------------------------

### ウォークインホーム 入門スクール

◆13:00~17:00 (午後のみ)

**東入** **大入**

8・10・12月	<b>入門スクール</b>	6ヶ月集中スクールの7月の内容を中心に、物件の入力を通じてウォークインホームの基礎的な内容を学びます。
----------	---------------	-----------------------------------------------------

### オプションソフト つもり君 操作スクール

◆13:00~17:00 (午後のみ)

**東操** **大操**

7・9・11月	<b>つもり君 操作スクール</b>	積算見積りソフト「つもり君」の操作方法を学びます。見積書作成までの一連の流れと応用テクニックの習得を目指します。
---------	--------------------	----------------------------------------------------------

### オプションソフト つもり君 マスター保守スクール

◆13:00~17:00 (午後のみ)

**東マ** **大マ**

8・10・12月	<b>つもり君 マスター保守スクール</b>	積算見積りソフト「つもり君」のマスター保守について学びます。各種マスターの登録方法について中心にスクールを行います。
----------	------------------------	------------------------------------------------------------