

敷地、きちんと入力できますか？

① 三斜求積入力

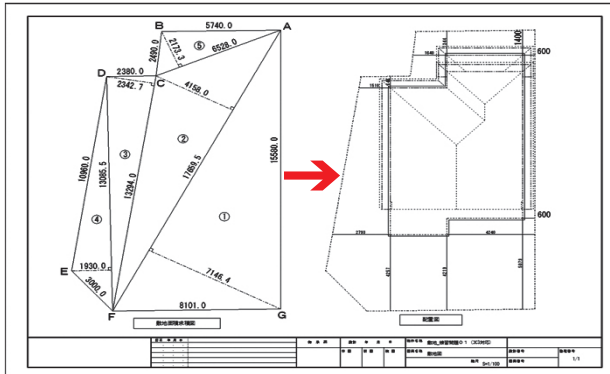

② 座標敷地入力

| NO. | Xn | Yn | (Yn+1 - Yn-1)Xn |
|-----|---------|---------|-----------------------|
| A | 194.708 | 198.215 | 544.496605 |
| B | 197.012 | 193.848 | 485.201344 |
| C | 197.211 | 188.102 | -192.240244 |
| D | 195.990 | 187.895 | -2273.341605 |
| E | 185.112 | 186.050 | -2189.622450 |
| F | 184.221 | 185.900 | -492.449100 |
| G | 182.463 | 196.186 | 1970.492184 |
| H | 194.265 | 198.141 | 2426.236545 |
| | | | 倍面積 |
| | | | 278.773479 |
| | | | 面積 |
| | | | 139.3867395 |
| | | | 地積 |
| | | | 139.38 m ² |

③ 敷地図の DXF 取込み

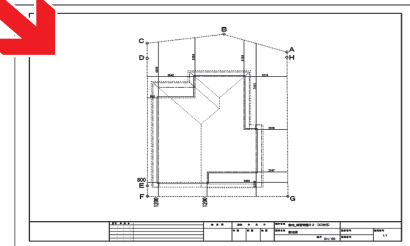
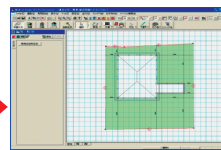

4月の講習会では

ウォークインホームを初めて触る方/単発でのご参加大歓迎!!

「敷地入力集中講座：敷地の入力と斜線チェック」を中心に講習します。

★木建市場のサポート会員様は、複数名参加の場合でも「参加費無料!!」(会員以外の方は5,400円/1名)

特別レクチャー：建築写真の撮り方 "鉄板"ルール も教えちゃいます

開催概要

ウォークインホーム定期講習会 第4講

【日時】

2016年4月5日(火) 10:00 ~ 17:00

(昼休憩: 1時間)

【会場】

品川区大井 1-6-3 アゴラ大井町 3階
首都圏イノベーションセンター MICAN

【必要物品】

ノート PC
プロテクトキー
筆記用具

参加特典

特典①

ニチハ株式会社

「ニチハ外壁材データ」をプレゼント!!

(1社につき CD 1枚を差し上げます)

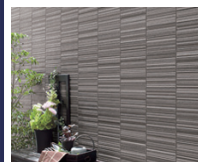

特典②

今月のスイーツ：京都祇園 京煎堂
「御縁の桜」創業大正 15年の京菓子処
「日本ギフト大賞京都府賞」受賞品
メディア掲載多数の逸品

※画像はイメージです/内容は予告なしに変更になる場合があります

お申込みフォーム ※必要事項に☑ご記入の上、FAXにてお申込みください ※受付締切：2016年3月29日(火)

 ウォークインホーム定期講習会 第4講に参加する

| | | | |
|--------------------------|--|---|---|
| 貴社名 | | | |
| 連絡先 | TEL | FAX | E-Mail |
| 参加者氏名 | 全 ()名 | | |
| 参加費 | <input type="checkbox"/> サポート会員様 (参加無料) | <input type="checkbox"/> 一般会員様 (5,400円/1名) | プロテクトキーの貸出 <input type="checkbox"/> 希望する ()本 <input type="checkbox"/> 希望しない |
| ノートPCの貸出 (台数に限りがあります) | <input type="checkbox"/> 希望する ()台 | <input type="checkbox"/> 希望しない | ※【PCの貸出しをご希望される方】必ず事前にお電話にてご予約ください。 |

受付 FAX 番号：042-208-3251

本件のお問い合わせ先 (株式会社木建市場) TEL：042-208-3250

木建市場 2016年 定期講習会カレンダー／カリキュラム

1月

| 日 | 月 | 火 | 水 | 木 | 金 | 土 |
|----|----|-------|-------|-------|-------|----|
| | | | | | 1 | 2 |
| 3 | 4 | 5 | 6 | 7 | 8 | 9 |
| 10 | 11 | 12 東6 | 13 大操 | 14 大6 | 15 大設 | 16 |
| 17 | 18 | 19 東設 | 20 | 21 東操 | 22 | 23 |
| 24 | 25 | 26 | 27 | 28 | 29 | 30 |
| 31 | | | | | | |

2月

| 日 | 月 | 火 | 水 | 木 | 金 | 土 |
|----|-------|-------|-------|----|-------|----|
| | 1 | 2 | 3 | 4 | 5 | 6 |
| 7 | 8 | 9 東6 | 10 東入 | 11 | 12 大6 | 13 |
| 14 | 15 大入 | 16 大マ | 17 | 18 | 19 東マ | 20 |
| 21 | 22 | 23 | 24 | 25 | 26 | 27 |
| 28 | 29 | | | | | |

3月

| 日 | 月 | 火 | 水 | 木 | 金 | 土 |
|----|----|-------|------|-------|-------|----|
| | | 1 | 2 | 3 | 4 | 5 |
| 6 | 7 | 8 東6 | 9 大操 | 10 大設 | 11 大6 | 12 |
| 13 | 14 | 15 東設 | 16 | 17 東操 | 18 | 19 |
| 20 | 21 | 22 | 23 | 24 | 25 | 26 |
| 27 | 28 | 29 | 30 | 31 | | |

4月

| 日 | 月 | 火 | 水 | 木 | 金 | 土 |
|----|----|-------|------|-------|------|----|
| | | | | | 1 | 2 |
| 3 | 4 | 5 東6 | 6 大マ | 7 大入 | 8 大6 | 9 |
| 10 | 11 | 12 東入 | 13 | 14 東マ | 15 | 16 |
| 17 | 18 | 19 | 20 | 21 | 22 | 23 |
| 24 | 25 | 26 | 27 | 28 | 29 | 30 |

5月

| 日 | 月 | 火 | 水 | 木 | 金 | 土 |
|----|----|-------|-------|-------|-------|----|
| 1 | 2 | 3 | 4 | 5 | 6 | 7 |
| 8 | 9 | 10 東6 | 11 大操 | 12 大設 | 13 大6 | 14 |
| 15 | 16 | 17 東設 | 18 | 19 東操 | 20 | 21 |
| 22 | 23 | 24 | 25 | 26 | 27 | 28 |
| 29 | 30 | 31 | | | | |

6月

| 日 | 月 | 火 | 水 | 木 | 金 | 土 |
|----|----|-------|-------|------|-------|----|
| | | | 1 | 2 | 3 | 4 |
| 5 | 6 | 7 東6 | 8 大マ | 9 大入 | 10 大6 | 11 |
| 12 | 13 | 14 東入 | 15 東マ | 16 | 17 | 18 |
| 19 | 20 | 21 | 22 | 23 | 24 | 25 |
| 26 | 27 | 28 | 29 | 30 | | |

ウォークインホーム

【毎月】6ヶ月集中講習

東6 東京・6ヶ月集中講習
大6 大阪・6ヶ月集中講習

【1・3・5月】設計図書講習

東設 東京・設計図書講習
大設 大阪・設計図書講習

【2・4・6月】基本操作講習

東入 東京・入門講習
大入 大阪・入門講習

オプションソフト つもり君

【1・3・5月】操作講習

東操 東京・操作講習
大操 大阪・操作講習

【2・4・6月】マスター保守講習

東マ 東京・マスター保守講習
大マ 大阪・マスター保守講習

ウォークインホーム 6ヶ月集中講習

◆10:00~17:00 (昼休憩:1時間)

東6 **大6**

1~6月までの毎月開催/6ヶ月でウォークインホームの操作をひと通りマスターします

| | | |
|----|---|---|
| 1月 | 1日入門講習 「ゼロからはじめるウォークインホーム」 | ウォークインホームの基本操作/初めての物件入力 |
| 2月 | 下書きの基本と応用 「間くずれのある間取り入力」 | 基本入力のおさらい/下書きを使ってグリッドに収まらない物件の入力 |
| 3月 | 屋根の自動生成と応用 「屋根のカンタン自動入力から複雑な形状まで」 | 下書きを使った屋根の手入力/ワンランク上の屋根自動生成テクニック |
| 4月 | 敷地の入力と斜線チェック 「敷地入力集中講座」 | 敷地の入力(三斜求積・座標・画像データからの作成・CADデータからの作成)斜線チェック |
| 5月 | 外構の入力と3次元部材の追加 「魅力的な外構づくりのポイント」 | 魅力的な外構の入力/3次元部材の追加方法 |
| 6月 | プレゼンボードとパース作成テクニック 「説得力のあるプレゼン資料の作成」 | プレゼンボードの作成/CG作成のテクニック/サイディングや床材の追加方法 |

ウォークインホーム 設計図書講習

◆13:00~17:00 (午後のみ)

東設 **大設**

| | | |
|--------|--------|---|
| 1・3・5月 | 設計図書講習 | 設計図書の基本操作を学びます。 講習の中で自社の図面枠を作成してみます。 |
|--------|--------|---|

ウォークインホーム 入門講習

◆13:00~17:00 (午後のみ)

東入 **大入**

| | | |
|--------|------|---|
| 2・4・6月 | 入門講習 | 6ヶ月集中講習の1月の内容を中心に、物件の入力を通じてウォークインホームの基礎的な内容を学びます。 |
|--------|------|---|

オプションソフト つもり君 操作講習

◆13:00~17:00 (午後のみ)

東操 **大操**

| | | |
|--------|-----------|--|
| 1・3・5月 | つもり君 操作講習 | 積算見積りソフト「つもり君」の操作方法を学びます。 見積書作成までの一連の流れと応用テクニックの習得を目指します。 |
|--------|-----------|--|

オプションソフト つもり君 マスター保守講習

◆13:00~17:00 (午後のみ)

東マ **大マ**

| | | |
|--------|---------------|--|
| 2・4・6月 | つもり君 マスター保守講習 | 積算見積りソフト「つもり君」のマスター保守について学びます。 各種マスターの登録方法について中心に講習を行います。 |
|--------|---------------|--|

※講習の内容および会場などが変更になる場合があります。